



โครงการปรับปรุงศาลาอเนกประสงค์

หมู่ที่ 2 ตำบลท้ายหาด อำเภอเมืองสมุทรสงคราม จังหวัดสมุทรสงคราม



ปีงบประมาณ 2566

ชื่อโครงการ

ปรับปรุงอาคารอเนกประสงค์

สถานที่

หมู่ที่ 2 ตำบลท้ายตลาด
อำเภอเมืองฯ จังหวัดสมุทรสงคราม

เขียนแบบ

จิตรกร,
(นายธรรม จันการ)
ผู้ชำนาญช่างไม้

สำรวจ/ออกแบบ

(นายศิริวัฒน์ พงษ์ดิลก)
นายช่างไม้ชำนาญงาน

ตรวจรับ

(นายเชษฐา ใจสูง)
ผู้อำนวยการช่าง

เห็นชอบ

พ.จ.อ.

(สุคนธ์ ภร)

ปลัดองค์การบริหารส่วนตำบลท้ายตลาด

อนุมัติ

(นายพรพล งามเมือง)
นายกองค์การบริหารส่วนตำบลท้ายตลาด

วัน เดือน ปี 18 สิงหาคม 2565

แบบเลขที่ 2/2566

แนบที่ 1/8

หน้ากระดาษ 8

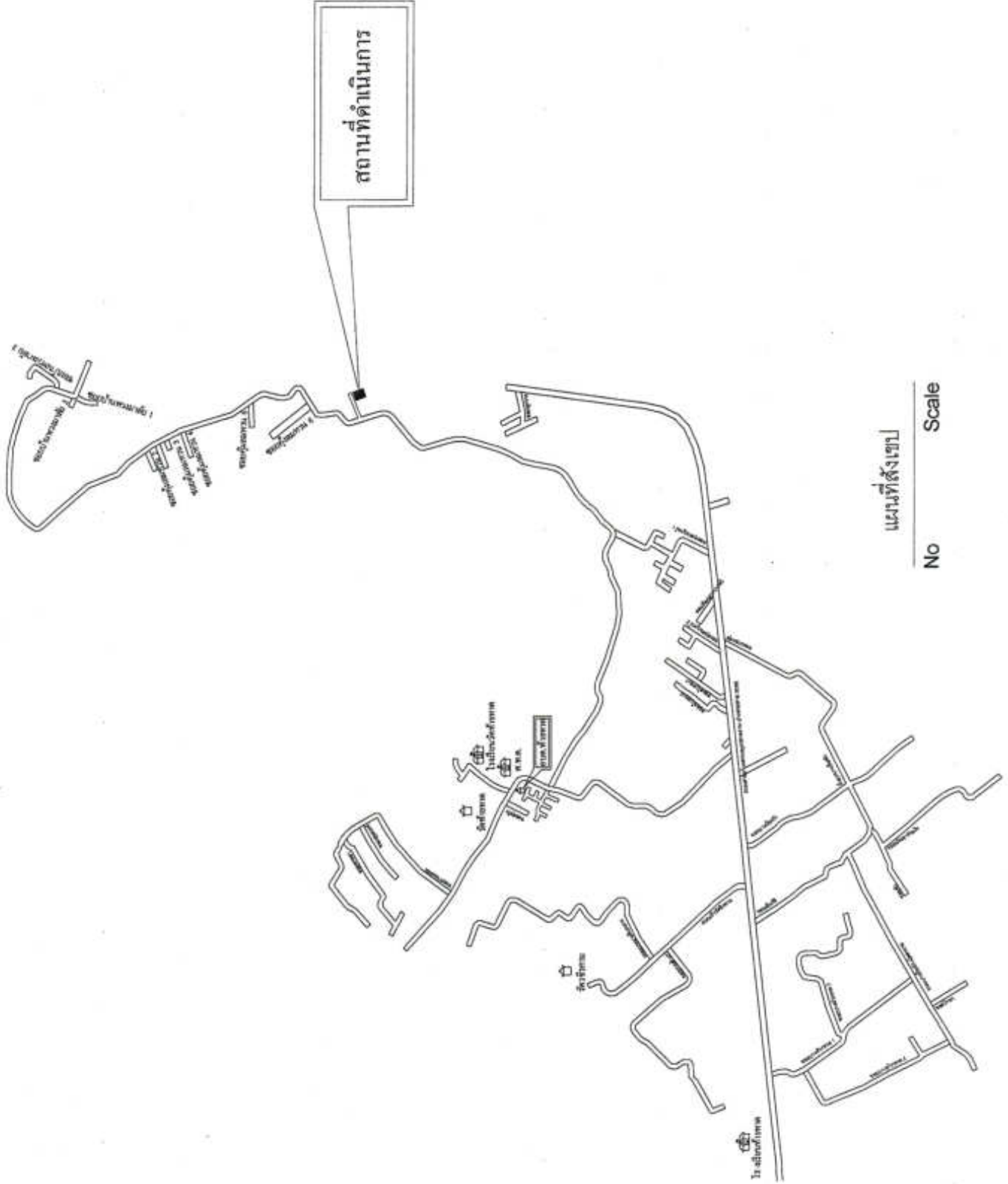



ปีงบประมาณ 2566

ชื่อโครงการ

ปรับปรุงศาลากลางนกอีสาน

สถานที่

หมู่ที่ 2 ตำบลท้ายตลาด
อำเภอเมืองฯ จังหวัดอุบลราชธานี

เขียนแบบ

อรุณ
(นายอรุณ อึ้งอารัก)
ผู้เขียนแบบสถาปัตย์

สำรวจ/ออกแบบ

(นายธีรวัฒน์ พงษ์สิทธิ์)
นายช่างโยธาชำนาญงาน

ตรวจชอบ

(นายธีรวัฒน์ พงษ์สิทธิ์)
ผู้ชำนาญการท้องถิ่น

เห็นชอบ

พ.จ.อ.
(คุณ ภูธร)

ปลัดองค์การบริหารส่วนตำบลท้ายตลาด

อนุมัติ

(นายอรุณ อึ้งอารัก)

นายช่างโยธาชำนาญงาน

วันที่ออก 18 สิงหาคม 2565

แบบครั้งที่ 2/2566

แผ่นที่ 2/8

ทั้งหมด 8



สถานที่ปรับปรุงศาลากลางนกอีสาน
พิกัดที่ UTM 13.404193 ,99.986691

ผังบริเวณ

No _____ Scale



ชื่อโครงการ	ปรับปรุงอาคารแบบประจักษ์
สถานที่	หมู่ที่ 2 ตำบลท่าซวด อำเภอเมืองฯ จังหวัดอุตรดิตถ์
เขียนแบบ	เขียนแบบ
สำรวจ/ออกแบบ	เขียนแบบ (นายธรรม นิมิตการ) ผู้ช่วยช่างเขียนแบบ
ตรวจสอบ	(นายสุวิทย์ หุ่นชัย) นายสุวิทย์ หุ่นชัย
เห็นชอบ	(นายสุวิทย์ หุ่นชัย) ผู้ช่วยช่างเขียนแบบ
อนุมัติ	พ.จ.อ. (คุณ ภูม) ปลัดองค์การบริหารส่วนตำบลท่าซวด
วัน เดือน ปี	18 สิงหาคม 2565
แบบร่างที่	2/2566
แผ่นที่	3/8
ทั้งหมด	8



แบบขยายห้องน้ำ
Scale 1:25

รายการประกอบแบบห้องน้ำ

1. ไม้ผู้รับจ้างดำเนินการปรับพื้นลงหินคลุกหนา 0.10 เมตร
ทดสอบปริมาตร 0.15 เมตร ปริมาณงาน 4.00 ตารางเมตร
2. ไม้ผู้รับจ้างดำเนินการเปลี่ยนเป็นโถนั่งราบบน
ความยาว 0.90 เมตร สูง 0.30 เมตร พร้อมอุปกรณ์
3. ไม้ผู้รับจ้างดำเนินการก่อสร้างปูนถังกว้าง 0.50 เมตร
ความยาว 0.90 เมตร สูง 0.30 เมตร พร้อมอุปกรณ์
4. ไม้ผู้รับจ้างดำเนินการเปลี่ยนประตู PVC ห้องน้ำ
ขนาดกว้าง 0.70 เมตร สูง 1.80 เมตร พร้อมอุปกรณ์ จำนวน 1 ชุด

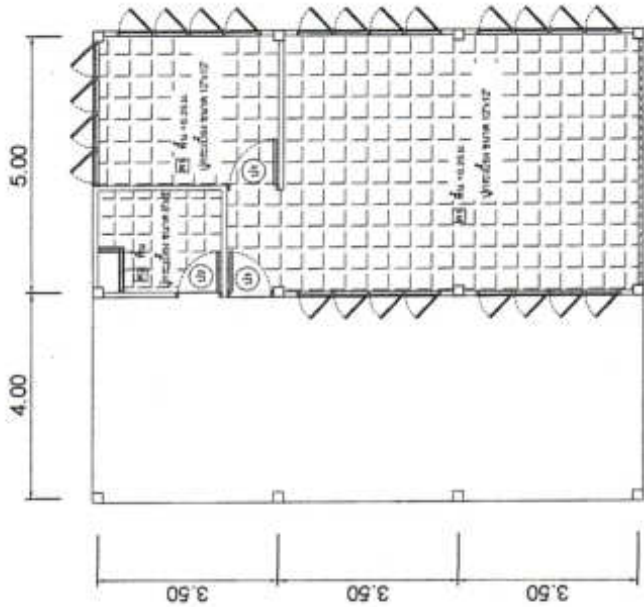

แปลนพื้นศาลาแบบประจักษ์
Scale 1:100

รายการประกอบแบบแปลนพื้น

1. ไม้ผู้รับจ้างดำเนินการปรับพื้นลงหินคลุก ขนาดกว้าง 5.00 เมตร ยาว 10.50 เมตร หนา 0.10 เมตร
และทดสอบปริมาตรขนาดกว้าง 5.00 เมตร ยาว 10.50 หนา 0.15 เมตร พื้นที่ไม่น้อยกว่า 52.50 ตารางเมตร
2. ไม้ผู้รับจ้างดำเนินการปูกระเบื้อง ขนาด 12 นิ้วx12 นิ้ว พื้นที่ไม่น้อยกว่า 48.50 ตารางเมตร
3. ไม้ผู้รับจ้างดำเนินการปูกระเบื้อง หนา 8 นิ้วx8 นิ้ว พื้นที่ไม่น้อยกว่า 5.26 ตารางเมตร
4. ไม้ผู้รับจ้างดำเนินการทาสีน้ำพลาสติกสีภายนอก พื้นที่ไม่น้อยกว่า 168.00 ตารางเมตร
5. ไม้ผู้รับจ้างดำเนินการทาสีน้ำพลาสติกสีภายใน พื้นที่ไม่น้อยกว่า 195.00 ตารางเมตร
6. ไม้ผู้รับจ้างดำเนินการทาสีน้ำมันทาไม้ ประตู หน้าต่างและผนัง ไม้ โครงค้ำไม้ พื้นที่ไม่น้อยกว่า 165.00 ตารางเมตร
7. ไม้ผู้รับจ้างดำเนินการปรับระดับยกประตูไม้ จำนวน 2 บาน



แบบขยายพื้น
Scale 1:20



ปีงบประมาณ 2566

ชื่อโครงการ

ปรับปรุงอาคารอเนกประสงค์

สถานที่

หมู่ที่ 2 ตำบลทับทิม
อำเภอเมืองฯ จังหวัดสมุทรสงคราม

ชื่อแบบ

อรุณ
(นายอรุณ อิ่มแก้ว)
ผู้ช่วยช่างโยธา

สำรวจ/ออกแบบ

(นายสุวิทย์ พุ่มพันธ์)
นายช่างโยธาชำนาญ

ตรวจสอบ

(นายธีรพงษ์ บุญทอง)
ผู้อำนวยการก่อสร้าง

เซ็นเซอร์

พ.ว.บ.
(อรุณ อิ่มแก้ว)

บริษัทส่งการบริการส่วนตำบลทับทิม

อนุมัติ

(นายอรุณ อิ่มแก้ว)
นายช่างโยธา

นายช่างโยธาชำนาญตำบลทับทิม

วัน เดือน ปี 18 สิงหาคม 2565

แบบเลขที่ 2/2566

แผ่นที่ 4/8

จำนวน 8

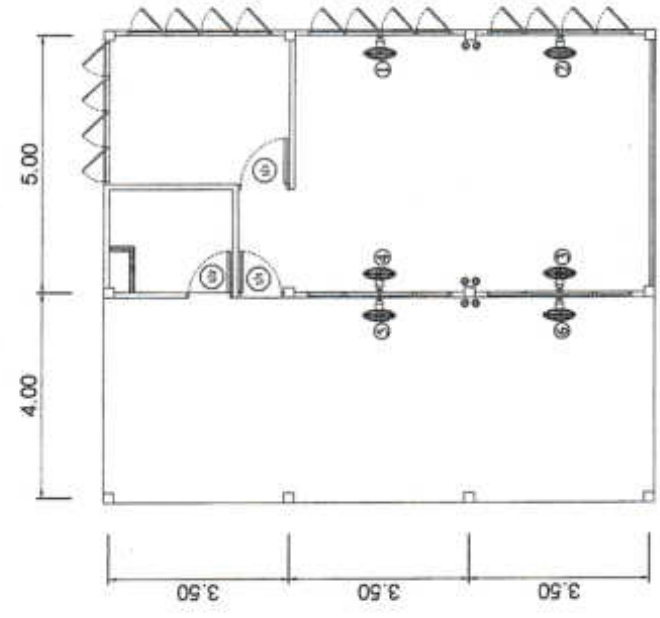

แปลนติดตั้งพัดลม
Scale 1:100

รายการประกอบแบบติดตั้งพัดลม

1. ไม้ผู้รับจ้างดำเนินการติดตั้งพัดลม ขนาดใบพัด 16 นิ้ว จำนวน 6 ชุด
2. ไม้ผู้รับจ้างดำเนินการติดตั้งตัวกับพัดลม จำนวน 6 ชุด

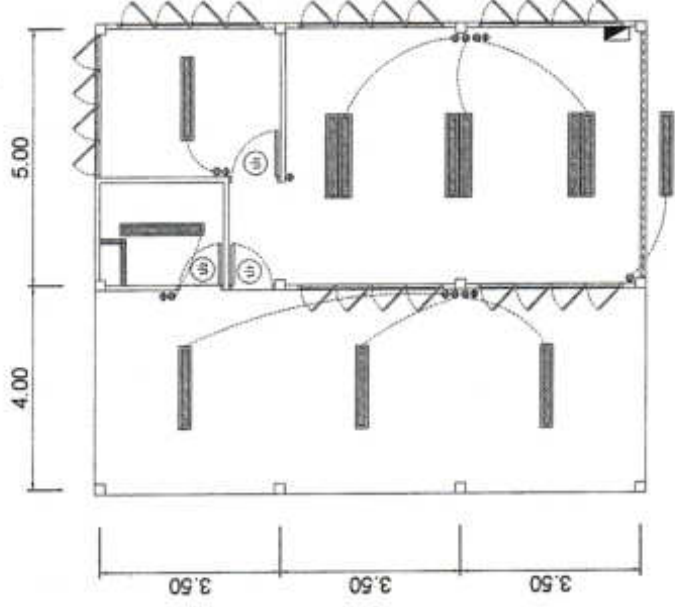

แปลนไฟฟ้า
Scale 1:100

รายการประกอบแบบไฟฟ้า

1. ไม้ผู้รับจ้างดำเนินการเปลี่ยน สายไฟ VAF สายไฟเข้าเดินภายในอาคาร VAF สายแบบแกนคู่ ขนาด 2 x 1.5 ตร.มม. ยาว 150.00 เมตร สายไฟ VAF สายไฟเข้าเดินภายในอาคาร VAF สายแบบแกนคู่ ขนาด 2 x 2.5 ตร.มม. ยาว 150.00 เมตร
2. ไม้ผู้รับจ้างดำเนินการติดตั้งสวิทช์ไฟทางเดียวแบบดึงมั่ง จำนวน 9 ชุด พร้อมติดตั้งตู้รับตู้แยกสายแบบ จำนวน 5 ชุด
3. ไม้ผู้รับจ้างดำเนินการเปลี่ยนหลอดไฟทั้งหมด พร้อมติดตั้งชุดหลอดไฟ LED หลอดยาว ขนาด 18 w. (หลอดคู่) จำนวน 3 ชุด
3. ไม้ผู้รับจ้างดำเนินการเปลี่ยนหลอดไฟทั้งหมด พร้อมติดตั้งชุดหลอดไฟ LED หลอดยาว ขนาด 18 w. จำนวน 6 ชุด
4. ไม้ผู้รับจ้างดำเนินการติดตั้งตู้ควบคุมเซอร์ 4 ช่อง จำนวน 1 ชุด



ปีงบประมาณ 2566

ชื่อโครงการ

ปรับปรุงศาลาอเนกประสงค์

สถานที่

หมู่ที่ 2 ตำบลท้ายตลาด
อำเภอเมืองฯ จังหวัดสุราษฎร์ธานี

เขียนแบบ

อรุณ
(นายอรุณ งามเมือง)
ผู้ควบคุมงาน

สำรวจสถานที่

(นายสุวิทย์ ฐนสิทธิ์)
นายสุวิทย์ ฐนสิทธิ์
ผู้สำรวจสถานที่

ตรวจชอบ

(นายอภิรักษ์ บุญทอง)
นายอภิรักษ์ บุญทอง
ผู้อำนวยการช่าง

เห็นชอบ

พ.ร.บ.
(อรุณ งามเมือง)

ปลัดองค์การบริหารส่วนตำบลท้ายตลาด

อนุมัติ

(นายอรุณ งามเมือง)

นายองค์การบริหารส่วนตำบลท้ายตลาด

วัน เดือน ปี 18 สิงหาคม 2565

แบบเลขที่ 2/2566

แผ่นที่ 5/8

ทั้งหมด 8

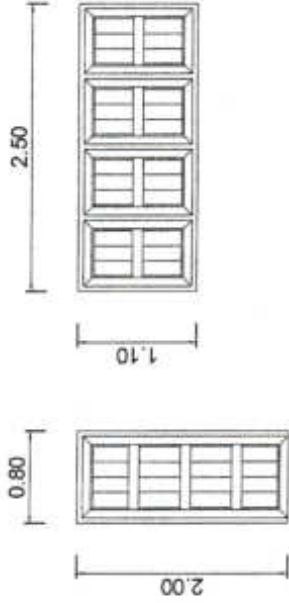
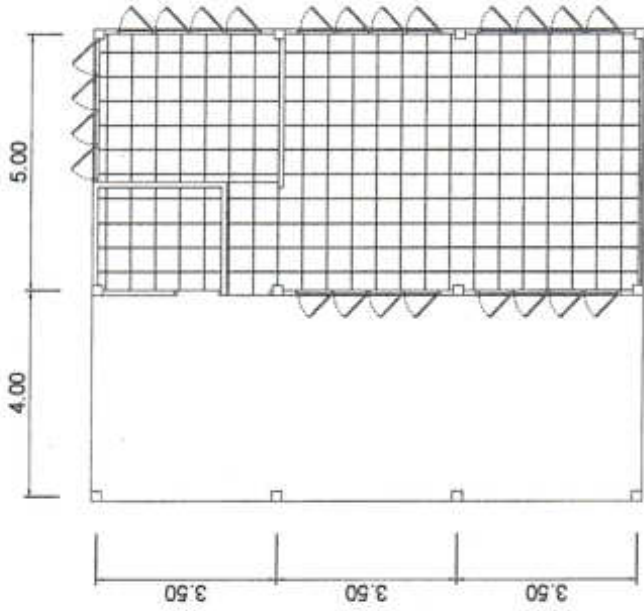

รายการประกอบแบบงานทาสี ประตู หน้าต่าง

1. ไม้ผู้รับจ้างดำเนินการขัดสีเก่าออก
2. ไม้ผู้รับจ้างดำเนินการทาสีน้ำมันประตู จำนวน 2 ชุด
3. ไม้ผู้รับจ้างดำเนินการทาสีน้ำมัน หน้าต่าง จำนวน 6 ชุด

แปลนฝ้าเพดาน

Scale 1:100

รายการประกอบแบบฝ้าเพดาน

1. ไม้ผู้รับจ้างดำเนินการเปลี่ยนฝ้าใยปอซิม ขนาด 60 x 60 ซม. จำนวน 150 แผ่น
2. ไม้ผู้รับจ้างดำเนินการซ่อมแซมโครงฝ้าฝ้าเพดาน



ปีงบประมาณ 2566

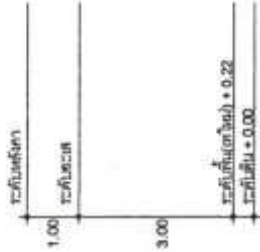
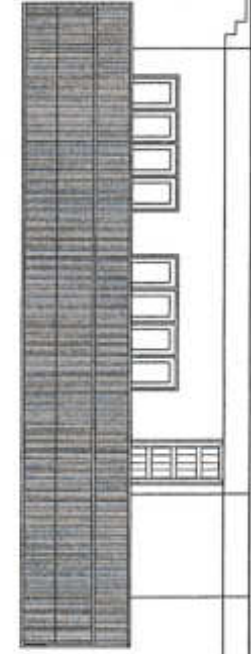

รูปด้าน 1

No _____ Scale _____

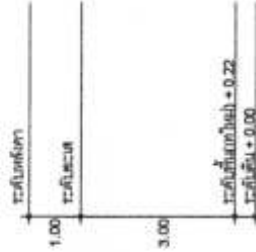

รูปด้าน 3

No _____ Scale _____

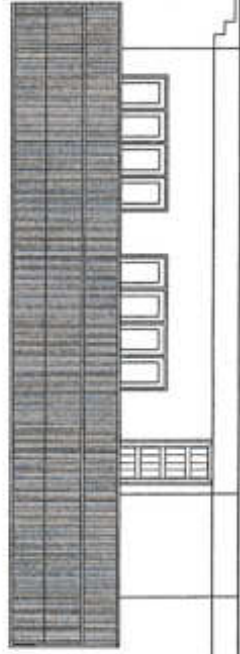

รูปด้าน 2

No _____ Scale _____

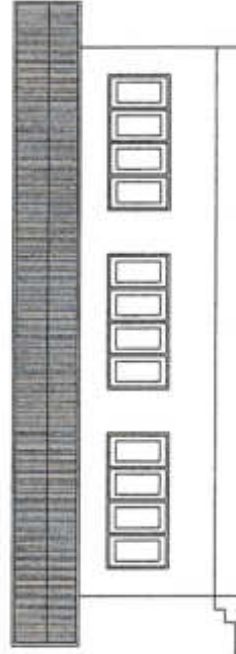

รูปด้าน 4

No _____ Scale _____

หมายเหตุ โครงสร้างคอนกรีตที่แตกต่างบริเวณเสาเข็มไม่ได้รับจ้างดำเนินการซ่อมแซมไม่เรียบร้อยก่อนทาสี

ชื่อโครงการ

ปรับปรุงอาคารเรียนโรงเรียนวัด

สถานที่

หมู่ที่ 2 ตำบลทับทิม
อำเภอเมืองฯ จังหวัดสุพรรณบุรี

เขียนแบบ

จิรธร
(นายจิรธร ธีรการ)
ผู้เขียนแบบ

สำรวจ/สถาปน

(นายวิชาญ ภูวนัย)
นายวิชาญ ภูวนัย

ตรวจชอบ

(นายธีรพงษ์ นฤพงษ์)
ผู้ควบคุมอาคาร

เซ็นเซอร์

ท.ร.ร.
(อรุณ ภูม)
ผู้อำนวยการโรงเรียนวัดทับทิม

อนุมัติ

(นายวรวิทย์ วัฒนศิริ)
นายอภิรักษ์การศึกษาศูนย์วัดทับทิม

วัน เดือน ปี 18 สิงหาคม 2566

แบบเลขที่ 2/2566

แผ่นที่ 6/8

ทั้งหมด 8



รูปด้านหน้า
SCALE 1:20

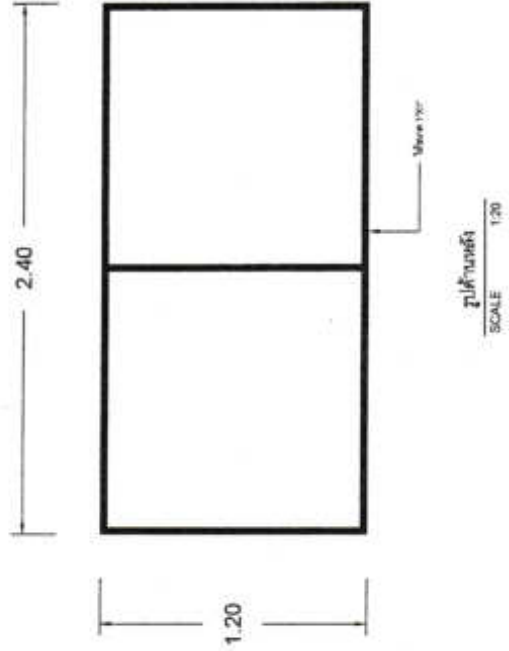

รายการประกอบแบบงานไม้แปรรูปราชสีห์

1. แผ่นไม้ยี่สิบแปดนิ้ว กว้าง 1.20x2.40 ม. โครงสร้างไม้เนื้อแข็ง ขนาด 1" x 1"
2. พื้นไม้ยี่สิบแปด นิ้ว กว้าง สี่นิ้วครึ่ง ใช้ สีขาว
3. จุดยึดตั้ง สี่จุดยึดตั้งในจุดที่มองเห็นได้ชัดเจน
4. ผู้รับจ้างต้องทำไม้แปรรูปราชสีห์ที่มองเห็นได้ชัดเจน

	
ชื่อโครงการ	โครงการ 2566
บริษัทผู้จัดทำแบบร่าง	บริษัทผู้จัดทำแบบร่าง
สถานที่	หมู่ที่ 2 ตำบลทับมา อำเภอเมืองฯ จังหวัดภูเก็ต
เขียนแบบ	_____
สำรวจ/ออกแบบ	_____
ตรวจสอบ	_____
เซ็นชื่อ	_____
วันที่	18 สิงหาคม 2566
แบบอยู่ที่	2/2566
แผ่นที่	7/8
ทั้งหมด	8



<p>ปีงบประมาณ 2566</p>
<p>ชื่อโครงการ</p> <p>ปรับปรุงอาคารเรียนหลังที่</p>
<p>สถานที่</p> <p>หมู่ที่ 2 ตำบลทับทิม</p> <p>อำเภอเมืองฯ จังหวัดอุตรดิตถ์</p>
<p>เขียนแบบ</p> <p>อ.อรุณ</p> <p>(นายอรุณ นิ่มนวล)</p> <p>ผู้เขียนแบบ</p>
<p>สำรวจ/ออกแบบ</p> <p>(นายสุวิวัฒน์ พงษ์นิลา)</p> <p>นายสุวิวัฒน์ พงษ์นิลา</p>
<p>ศร.79488</p> <p>(นายสุวิวัฒน์ พงษ์นิลา)</p> <p>ผู้ควบคุมการก่อสร้าง</p>
<p>เห็นชอบ</p> <p>พ.ร.บ.</p> <p>(อรุณ นิ่มนวล)</p> <p>นักออกแบบวิศวกรรมอาคาร</p>
<p>อนุมัติ</p> <p>(นายอรุณ นิ่มนวล)</p> <p>นายช่างควบคุมการก่อสร้าง</p>
<p>วัน เดือน ปี</p> <p>18 สิงหาคม 2565</p>
<p>แบบที่</p> <p>22586</p>
<p>แผ่นที่</p> <p>8/8</p>
<p>จำนวน</p> <p>8</p>

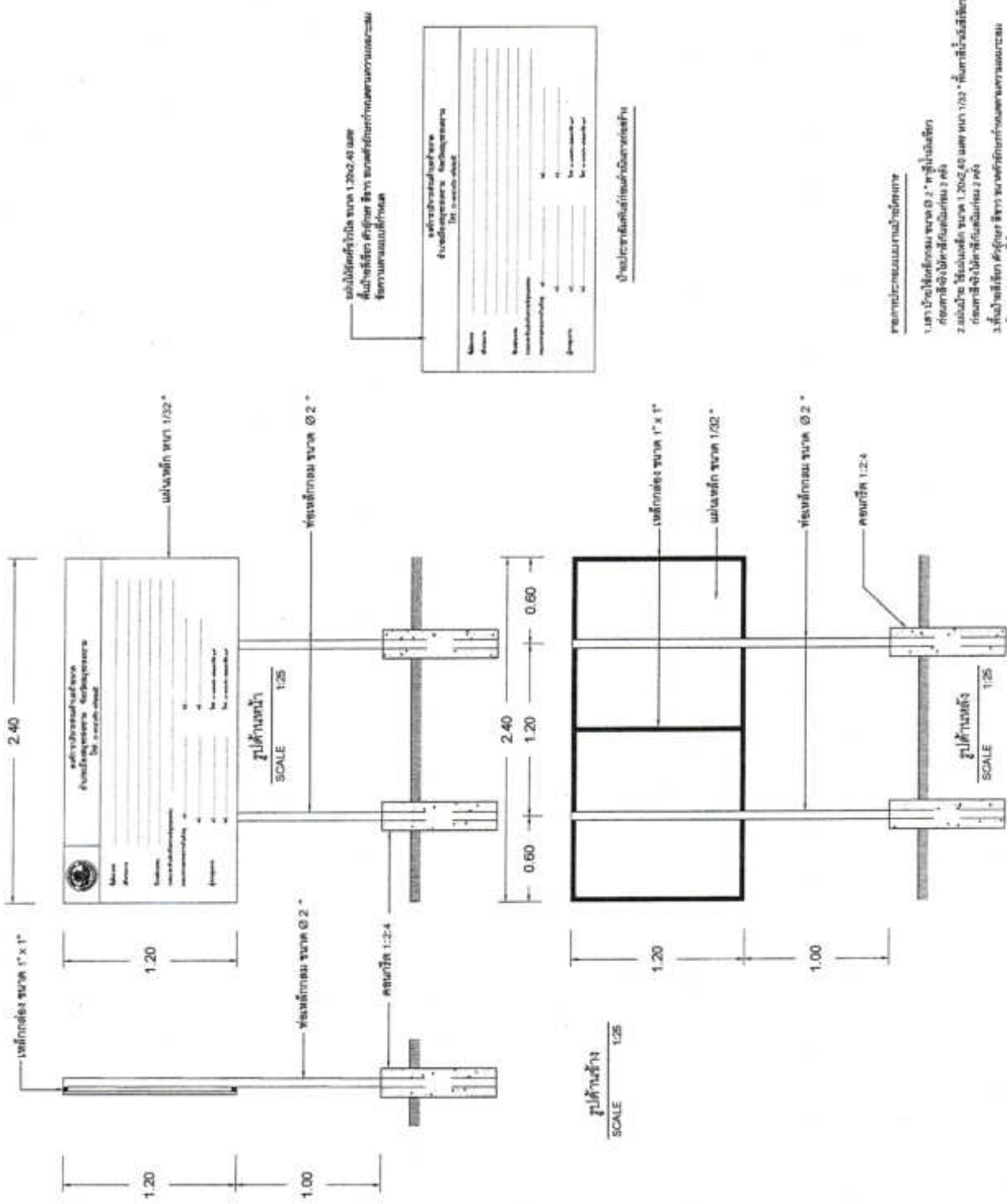

แปลนนี้จัดทำขึ้น ขนาด 1:200.40 เมตร
 เพื่อให้ชัดเจน สรุปรายชื่อ รายการ และแสดงลักษณะอาคารและงาน
 วิศวกรรมโยธาที่เกี่ยวข้อง

ข้อมูลรายละเอียดงาน	
ชื่อโครงการ/ชนิดงาน	
ปีงบประมาณ	
ชื่อโครงการ/ชนิดงาน	
ปีงบประมาณ	
ชื่อผู้เขียนแบบ	
ตำแหน่ง	
ชื่อผู้ควบคุมการก่อสร้าง	
ตำแหน่ง	
ชื่อวิศวกรผู้ออกแบบ	
ตำแหน่ง	
ชื่อสถาปนิกผู้ออกแบบ	
ตำแหน่ง	

ผู้เขียนแบบ/ผู้ควบคุมการก่อสร้าง

รายละเอียดของแบบแปลนโยธา

- แปลนนี้เป็นแบบแปลนของ 0.2 * 1.20 เมตร
- แปลนนี้เป็นแบบแปลนของ 0.2 * 1.20 เมตร
- แปลนนี้เป็นแบบแปลนของ 0.2 * 1.20 เมตร
- แปลนนี้เป็นแบบแปลนของ 0.2 * 1.20 เมตร